

# 职业卫生技术服务信息报送卡

2025年

表号：卫健统52表  
 制定机关：国家卫生健康委  
 批准机关：国家统计局  
 批准文号：国统制[2025]53号  
 有效期至：2028年2月

报告卡编码 ZYWSJS202523023100000062

<b>一、机构信息</b>			
机构名称	齐齐哈尔市怡安职业卫生环境评价检测有限公司	法定代表人(或主要负责人)	赵洪岩
注册地址	黑龙江省-齐齐哈尔市-龙沙区-齐齐哈尔市龙沙区南苑开发区五金建材公寓1#楼3层	机构资质证书编号	黑卫职技字(2021)第006号
项目负责人	赵文龙	联系电话	15204664015
资质业务范围	<input checked="" type="checkbox"/> 采矿业 <input checked="" type="checkbox"/> 化工、石化及医药 <input checked="" type="checkbox"/> 冶金、建材 <input checked="" type="checkbox"/> 机械制造、电力、纺织、建筑和交通运输等行业领域 <input type="checkbox"/> 核设施 <input type="checkbox"/> 核技术工业应用		
<b>二、参与人员信息</b>			
序号	姓名	承担的技术服务事项	
1	刘振华	<input checked="" type="checkbox"/> 现场调查 <input checked="" type="checkbox"/> 现场采样 <input checked="" type="checkbox"/> 现场检测 <input type="checkbox"/> 实验室检测 <input type="checkbox"/> 评价	
2	韩杰	<input checked="" type="checkbox"/> 现场调查 <input checked="" type="checkbox"/> 现场采样 <input checked="" type="checkbox"/> 现场检测 <input type="checkbox"/> 实验室检测 <input type="checkbox"/> 评价	
3	于丽	<input type="checkbox"/> 现场调查 <input checked="" type="checkbox"/> 现场采样 <input checked="" type="checkbox"/> 现场检测 <input type="checkbox"/> 实验室检测 <input type="checkbox"/> 评价	
4	王建宏	<input type="checkbox"/> 现场调查 <input type="checkbox"/> 现场采样 <input type="checkbox"/> 现场检测 <input checked="" type="checkbox"/> 实验室检测 <input type="checkbox"/> 评价	
5	党艳平	<input type="checkbox"/> 现场调查 <input type="checkbox"/> 现场采样 <input type="checkbox"/> 现场检测 <input checked="" type="checkbox"/> 实验室检测 <input type="checkbox"/> 评价	
<b>三、服务的用人单位信息</b>			
单位名称	五大连池市盛泰商品混凝土有限公司-五大连池市双泉乡龙头村高砬站	统一社会信用代码	91231182090364202Y
注册地址	黑龙江省-黑河市-五大连池市-双泉乡龙头村		
技术服务地址与注册地址不一致的请填写详细服务地址			
联系人	牛国刚	联系电话	13846530111
企业规模	<input type="checkbox"/> 大型、 <input type="checkbox"/> 中型、 <input checked="" type="checkbox"/> 小型、 <input type="checkbox"/> 微型		
<b>四、技术服务信息</b>			
技术服务报告编号	YAJC25-024-02	出具技术服务报告时间	2025-04-30
技术服务业务范围	<input type="checkbox"/> 采矿业, <input type="checkbox"/> 化工、石化及医药, <input type="checkbox"/> 冶金、建材, <input checked="" type="checkbox"/> 机械制造、电力、纺织、建筑和交通运输等行业领域, <input type="checkbox"/> 核设施, <input type="checkbox"/> 核技术工业应用。		
现场调查时间	2025-04-18至2025-04-18	现场采样/测量时间	2025-04-19至2025-04-19
技术服务结果	<input checked="" type="checkbox"/> 职业病危害因素检测	共检测岗位或工种数量4个, 其中, 职业病危害因素浓度/强度水平超标岗位或工种数量0个, 超标危害因素类型: <input type="checkbox"/> 粉尘, <input type="checkbox"/> 化学因素, <input type="checkbox"/> 物理因素, <input type="checkbox"/> 放射性因素, <input type="checkbox"/> 生物因素, <input type="checkbox"/> 其他因素。	
	<input type="checkbox"/> 职业病危害现状评价	共检测岗位或工种数量个, 其中, 职业病危害因素浓度/强度水平超标岗位或工种数量个, 超标危害因素类型: <input type="checkbox"/> 粉尘, <input type="checkbox"/> 化学因素, <input type="checkbox"/> 物理因素, <input type="checkbox"/> 放射性因素, <input type="checkbox"/> 生物因素, <input type="checkbox"/> 其他因素。	
	<input type="checkbox"/> 职业病防护设施与防护用品的效果评价	<input type="checkbox"/> 开展职业病防护设备设施防护效果检测, 检测设备设施数量台(套), 检测结果不合格的设备设施数量台(套), 不合格的设备设施名称。 <input type="checkbox"/> 开展职业病防护用品防护效果检测, 检测防护用品数量个(件), 检测结果不合格的防护用品数量个(件), 不合格防护用品名称。	
填报单位(签章):	单位负责人: 赵洪岩	填报人: 刘振华	



填表人联系电话：1327452 填表日期：2025 年 5 月 22 日

填报说明：1. 由依法承担职业卫生技术服务的机构通过国家卫生健康委建立的信息系统填报该卡。

2. 机构应在出具职业卫生技术服务报告后15日内填报该卡信息。

3. 该卡需导出打印并加盖单位公章，与技术服务报告首页、签发页一并扫描后上传至信息系统。

4. 超标的主要判定依据：《工作场所有害因素职业接触限值 第1部分：化学有害因素》（GBZ 2.1）、《工作场所有害因素职业接触限值 第2部分：物理因素》（GBZ 2.2）、《工业探伤放射防护标准》（GBZ 117）等国家职业卫生标准和《电离辐射防护与辐射源安全基本标准》（GB 18871）。

# 检测报告

用人单位：五大连池市盛泰商品混凝土有限公司-  
五大连池市双泉乡龙头村商砼站  
检测类别：定期检测

齐齐哈尔市怡安职业卫生环境评价  
检测有限公司

二〇二五年四月三十日

## 声明

齐齐哈尔市怡安职业卫生环境评价检测有限公司遵守国家有关法律法规和标准规范，在为五大连池市盛泰商品混



凝土有限公司-五大连池市双泉乡龙头村商砼站提供职业病危害因素检测服务过程中，坚持客观、真实、公正的原则，并对出具的《检测报告》承担法律责任。

齐齐哈尔市怡安职业卫生环境评价检测有限公司

2025年4月30日

	姓名	技术职务	资质证书号	签名
报告书编写人	刘振华	现场检测	A(J)-XSZY-2021-0473	刘振华
报告书审核人	韩杰	现场检测	A(J)-XSZY-2022-0143	韩杰
实验员	王建宏	化验员	A(J)-XSZY-2022-0144	王建宏
实验员	党艳平	化验员	A(J)-XSZY-2022-0146	党艳平
报告书签发人	张秋香	授权签字人	A(J)-XSZY-2022-0141	张秋香

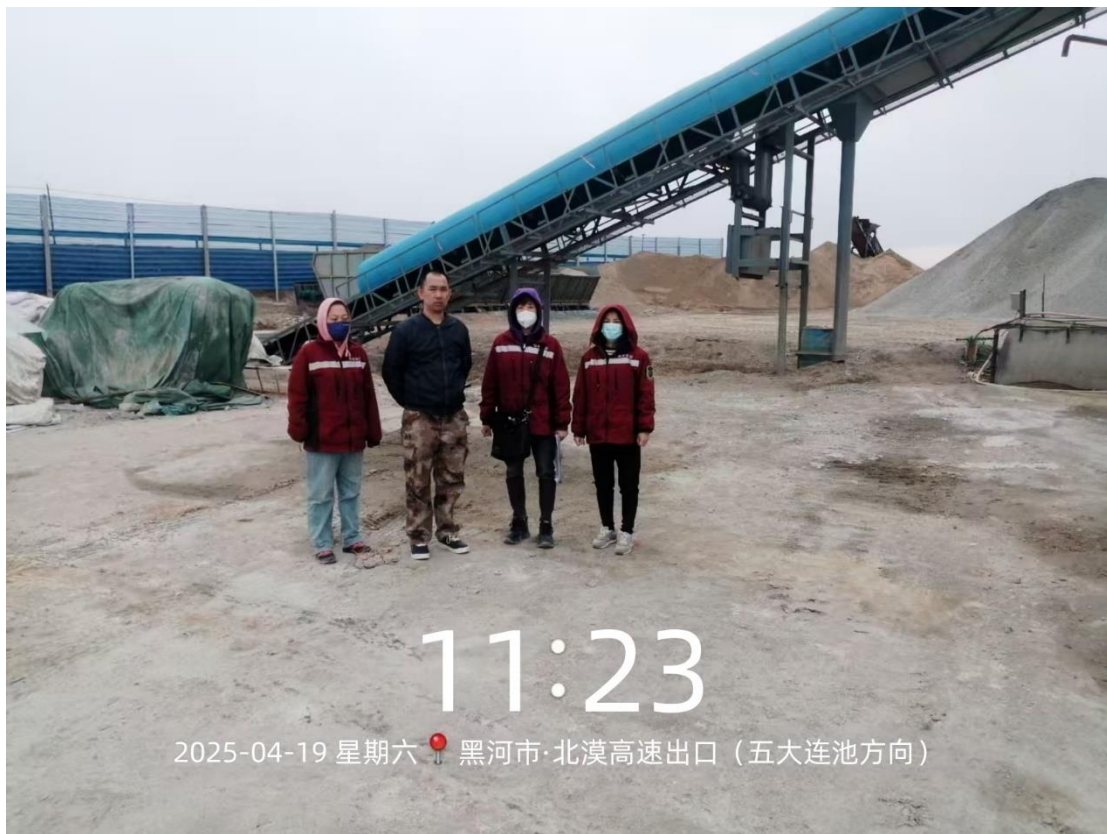

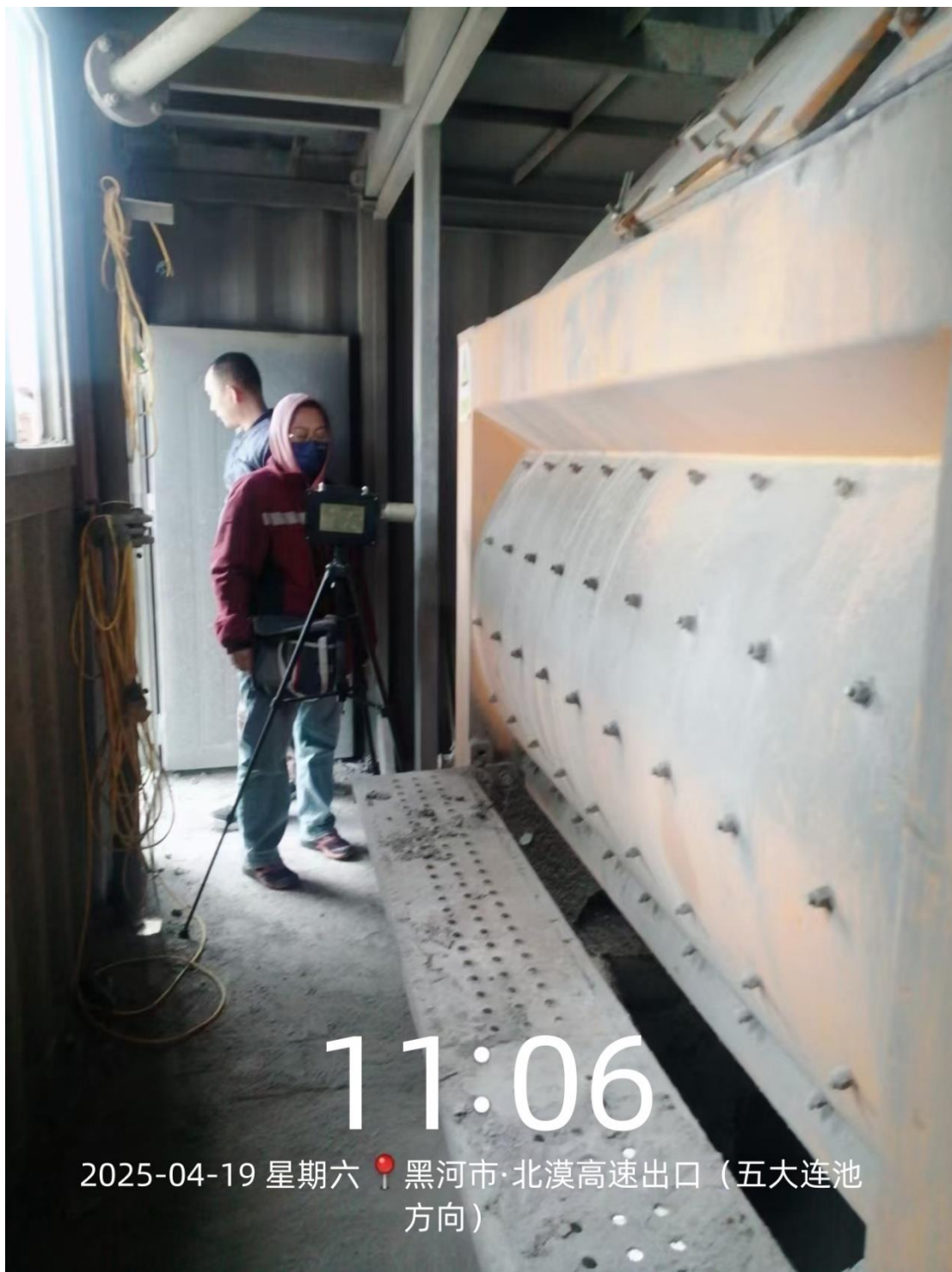

11:06

2025-04-19 星期六 📍 黑河市·北漠高速出口（五大连池方向）

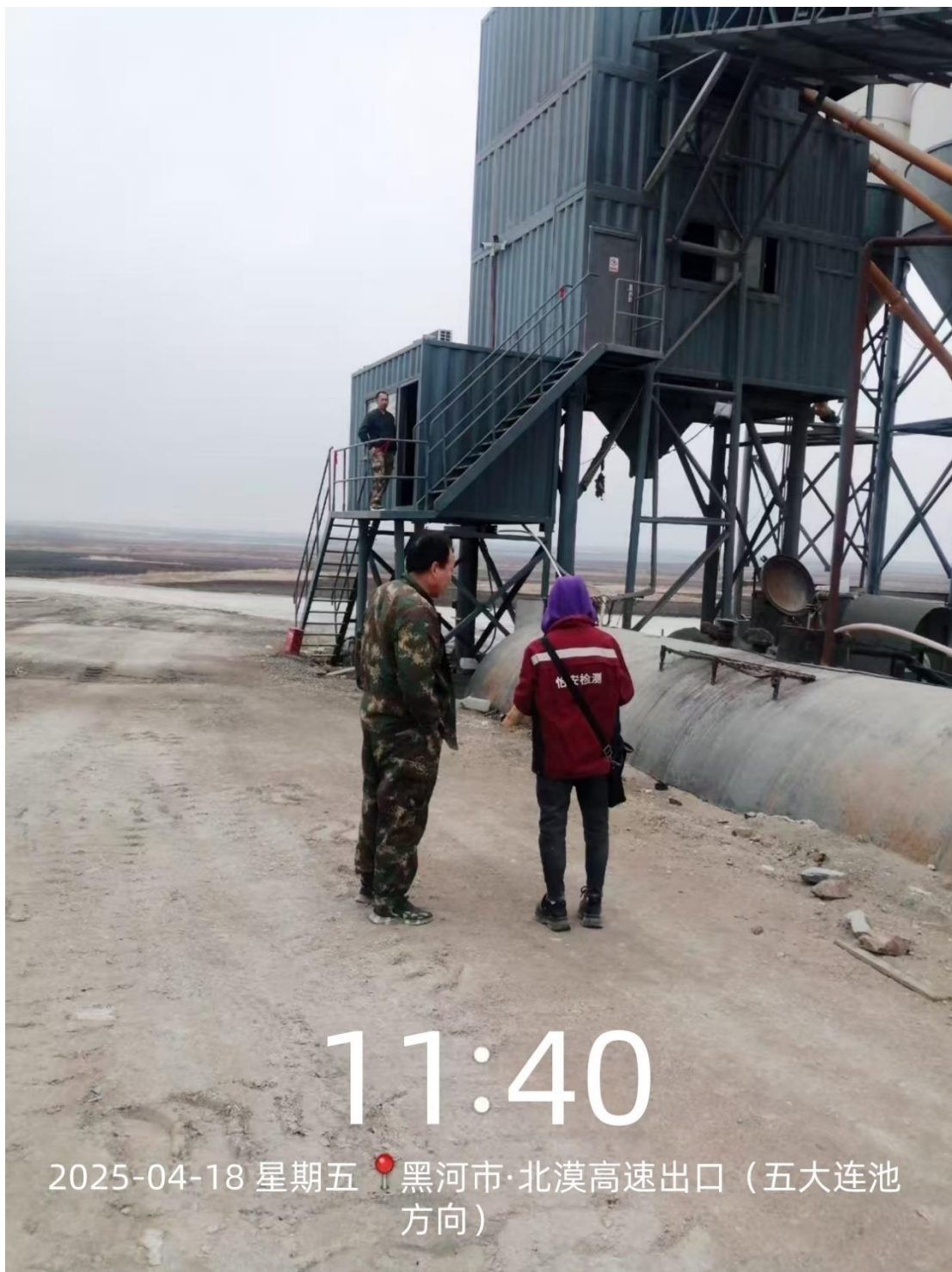

11:40

2025-04-18 星期五 📍 黑河市·北漠高速出口（五大连池方向）

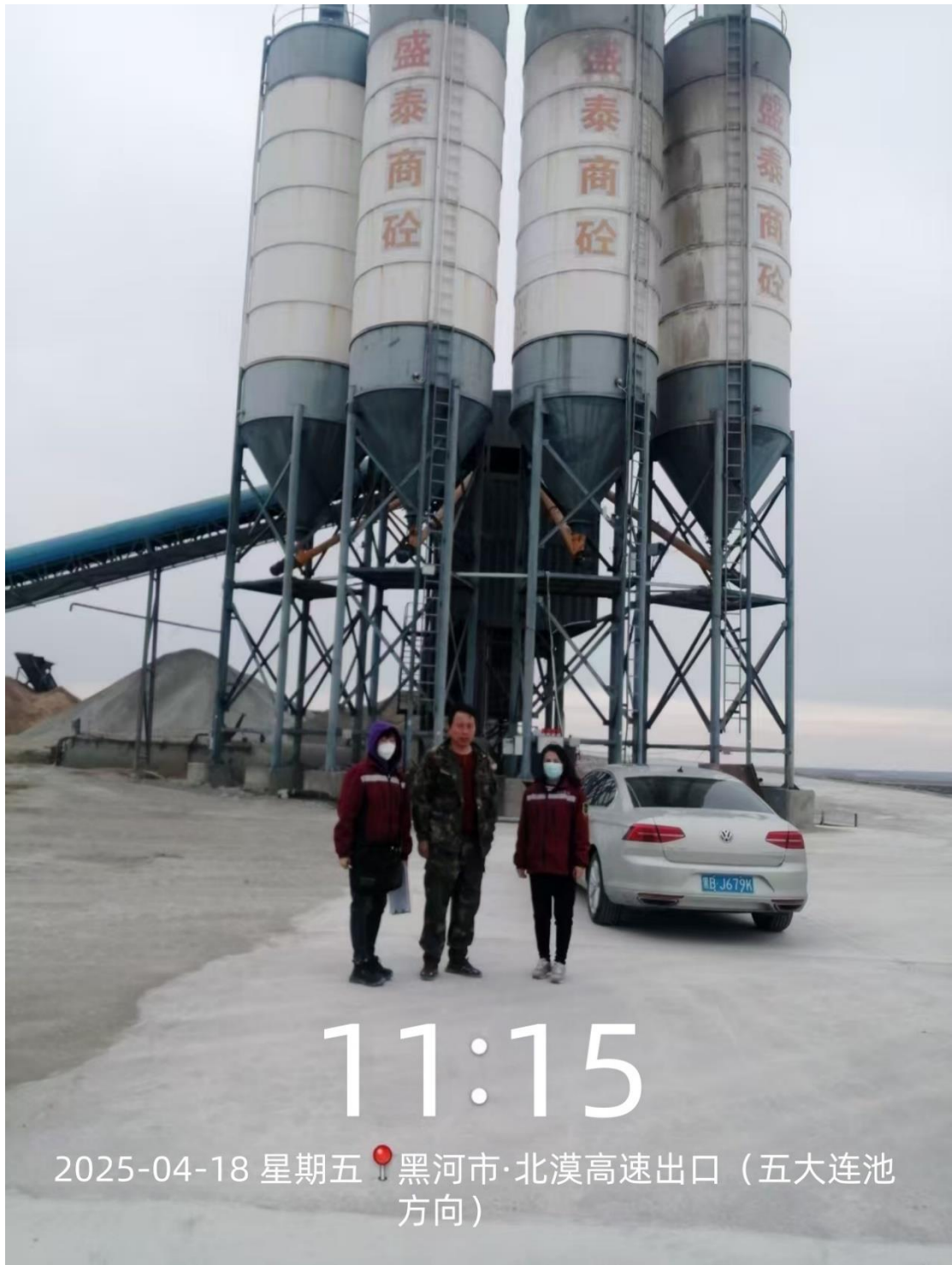

11:15

2025-04-18 星期五 📍 黑河市·北漠高速出口（五大连池方向）